

SCUOLA APERTA

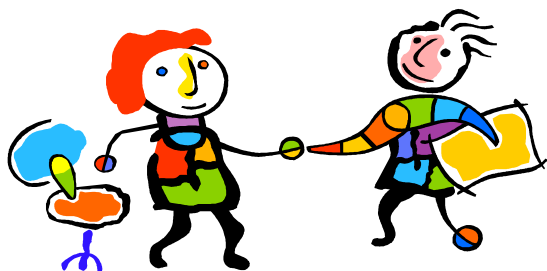

Le scuole dell'Infanzia di Belgirate, Ghevio, Lesa, Massino Visconti, Meina, Nebbiuno, Paruzzaro e Pisano hanno organizzato **una "giornata aperta" ai genitori** per illustrare il funzionamento.

Le famiglie che eventualmente non fossero venute a conoscenza di detti appuntamenti o che non avessero potuto prendervi parte potranno rivolgersi ai docenti coordinatori di plesso per i necessari ragguagli e le indispensabili informazioni

La scuola dell'infanzia è la "prima scuola". La bambina e il bambino che la frequentano entrano per la prima volta in un'istituzione della società. Fino a quel momento la famiglia ha rappresentato l'unico riferimento certo. Si svela, dunque, un mondo inedito, miniera di rapporti con altri bambini con storie e provenienze diverse, occasione di conoscenze, fonte di curiosità. Prima scuola non solo perché tappa iniziale del percorso formativo, ma perché le esperienze che lì si sviluppano avranno effetti per gli anni a venire.

Ecco perché la scuola dell'infanzia assolve ad un compito strategico per la crescita delle bambine e dei bambini.

Troppo spesso, invece, si è indotti a sottovalutarne l'importanza riducendola ad una semplice funzione di assistenza.

Noi crediamo a questa scuola e la vogliamo bella (non solo esteticamente), accogliente, emozionante, mai scontata.

*Il Dirigente Scolastico
dott. Nicola Fonzo*



Istituto Comprensivo Statale del Vergante
Scuola dell'Infanzia, Primaria e Secondaria di 1° Grado
dei Comuni di Belgirate, Colazza, Invorio, Lesa, Meina-Ghevio,
Massino Visconti, Nebbiuno, Paruzzaro, Pisano

**ISCRIZIONI
ANNO SCOLASTICO
2019/2020
dal 7 gennaio 2019**



Scuola dell'Infanzia

Segreteria: Via Pulazzini n. 15 - 28045 Invorio (NO)
Tel. 0322 254030/31

E-mail: noic819001@istruzione.it
info@istitutocomprensivovergante.gov.it
sito internet di Istituto

<http://www.istitutocomprensivovergante.gov.it>

Inserimento primo anno

I bambini e le bambine che compiono **tre anni di età entro il 31 dicembre 2019** possono iscriversi alla Scuola dell'infanzia.

Il Consiglio di Istituto ha deliberato che anche i bambini e le bambine che compiono i **tre anni di età entro il 30 aprile 2020** possono presentare domanda di iscrizione, che sarà accolta se sussisteranno le seguenti condizioni:

- ✚ esaurimento delle eventuali liste di attesa dei bambini nati entro il 31 dicembre 2016;
- ✚ disponibilità di posti nei Plessi in base alle prescrizioni dell'ASL e alla dotazione organica di docenti;
- ✚ l'autonomia delle bambine e dei bambini per partecipare alle attività educative.

I bambini, nati dal 01/01/2017 al 30/04/2017, **saranno ammessi alla frequenza al rientro delle vacanze natalizie prescindendo dal giorno del compimento del 3° anno d'età.**

Nel caso in cui il numero delle domande di iscrizione sia superiore al numero dei posti complessivamente disponibili, hanno comunque sempre la precedenza le domande relative a coloro che compiono i tre anni d'età entro il 31/12/2019 (Nota Miur prot.n. 18902 del 7 novembre 2018)

Nell'anno scolastico 2019/2020 le due sezioni della Scuola dell'Infanzia di Nebbiuno proseguiranno nella sperimentazione del metodo Montessori.

CRITERI FORMAZIONE EVENTUALE LISTA D'ATTESA

Per la formazione di **eventuali liste di attesa**, oltre alle richiamate **disposizioni-ministeriali** il Consiglio di Istituto ha deliberato di seguire, in ordine di priorità, i seguenti **criteri**:

Bambini con iscrizione regolare che compiono i tre anni di età nell'anno di iscrizione o di 4 -5 anni

- ❖ Bambini residenti all'atto di iscrizione nel Comune sede della scuola dell'infanzia
- ❖ Bambini in lista di attesa dell'anno precedente in qualsiasi scuola dell'infanzia dell'Istituto e residenti nel Comune sede di plesso
- ❖ Bambini che chiedono trasferimento da altre scuole dell'infanzia dell'Istituto ma residenti nel Comune sede di plesso
- ❖ Bambini che abbiano fratelli frequentanti i plessi dello stesso Comune
- ❖ Bambini residenti ad Inverio per le iscrizioni alle scuole dell'infanzia di Ghevio e Paruzzaro; bambini residenti a Colazza per l'iscrizione alla Scuola dell'infanzia di Pisano
- ❖ Bambini diversamente abili certificati o con Bisogni Educativi Speciali certificati
- ❖ Bambini che abbiano entrambi i genitori occupati in attività lavorative
- ❖ Bambini che abbiano un genitore che presti attività lavorativa nel Comune sede di plesso
- ❖ Nessun criterio tra quelli elencati precedentemente

A parità di punteggio, e a fronte di un numero di posti disponibili non sufficienti ad accogliere tutte le richieste, si procederà a sorteggio la cui data sarà preventivamente comunicata ai genitori interessati.

Viene attribuito un solo punteggio, quello più favorevole all'interessato.

Le autocertificazioni rese per l'attribuzione dei punteggi, potranno essere oggetto di verifica da parte dell'ufficio di segreteria.

Bambini con iscrizione anticipataria che compiono i tre anni di età entro il 30 aprile dell'anno successivo a quello di iscrizione

- ❖ Bambini residenti all'atto di iscrizione nel Comune sede della scuola dell'infanzia
- ❖ Bambini che abbiano fratelli frequentanti i plessi dello stesso Comune
- ❖ Bambini residenti ad Inverio per le iscrizioni alle scuole dell'infanzia di Ghevio e Paruzzaro; bambini residenti a Colazza per l'iscrizione alla Scuola dell'infanzia di Pisano
- ❖ Bambini che abbiano entrambi i genitori occupati in attività lavorative
- ❖ Bambini che abbiano un genitore che presti attività lavorativa nel Comune sede di plesso

Le iscrizioni presentate dopo il termine della scadenza saranno, comunque, collocate in coda all'eventuale lista d'attesa a prescindere dai criteri di cui sopra e dal Comune di residenza.

I moduli per le iscrizioni possono essere ritirati nelle singole scuole o scaricati dal sito di Istituto e andranno consegnati dal 07/01/2019 al 31/01/2019 presso:

➤ **gli uffici dell'Istituto Comprensivo Statale del Vergante**, via Pulazzini n. 15 – Inverio:

- dal lunedì al venerdì orario 8:30 - 14:00
- sabato 26/01/2019 “ 8:30 - 13:30
- dal lunedì al venerdì “ 14:30 - 16:30

➤ oppure dalle ore 9:00 alle ore 12:00

lunedì 14 gennaio presso la Scuola Secondaria 1° grado di Meina;

martedì 15 gennaio presso la Scuola Primaria di Lesa;

mercoledì 16 gennaio presso la Scuola Primaria di Nebbiuno;

giovedì 17 gennaio presso la Scuola Primaria di Massino Visconti;

venerdì 18 gennaio presso la Scuola Primaria di Pisano;

lunedì 21 gennaio presso la Scuola Primaria di Paruzzaro.

➤ In alternativa le domande di iscrizione compilate potranno essere inviate in formato pdf alla segreteria dell'Istituto Comprensivo Statale del Vergante, via e-mail al seguente indirizzo:

iscrizioni@istitutocomprensivovergante.gov.it

La famiglia riceverà, da parte della scuola, una mail di conclusione della procedura di iscrizione.

TERMINE DI SCADENZA
PER LE ISCRIZIONI

31 GENNAIO 2019